Elektronická fakturace ISDOC

Renáta Majerská, 14.10. - 16. 10.2009

ISDOC – Information System Document

- Formát elektronické fakturace, který definovala "Pracovní skupina pro Elektronické standardy výměny dat" sdružení SPIS
- 16. října 2008 podepsaná deklarace 14 firem SPISu
- Datum vyhlášení formátu ISDOC 19.3.2009
- Pevně definovaná XML struktura
- Přístupný formát datové zprávy dodávaný do datové schránky
- www.isdoc.cz, www.spis.cz
- ISDOCreader volně ke stažení

Export do formátu ISDOC

Parametry před spuštěním:

- CurrentCompany – definování vlastní společnosti
- ThumbPrint – el. podpis
- TransferToAcount – způsoby platby pro platby převodem oddělené středníkem
- SupplementDocType – typ dokumentů z 9. strany

Export do formátu ISDOC

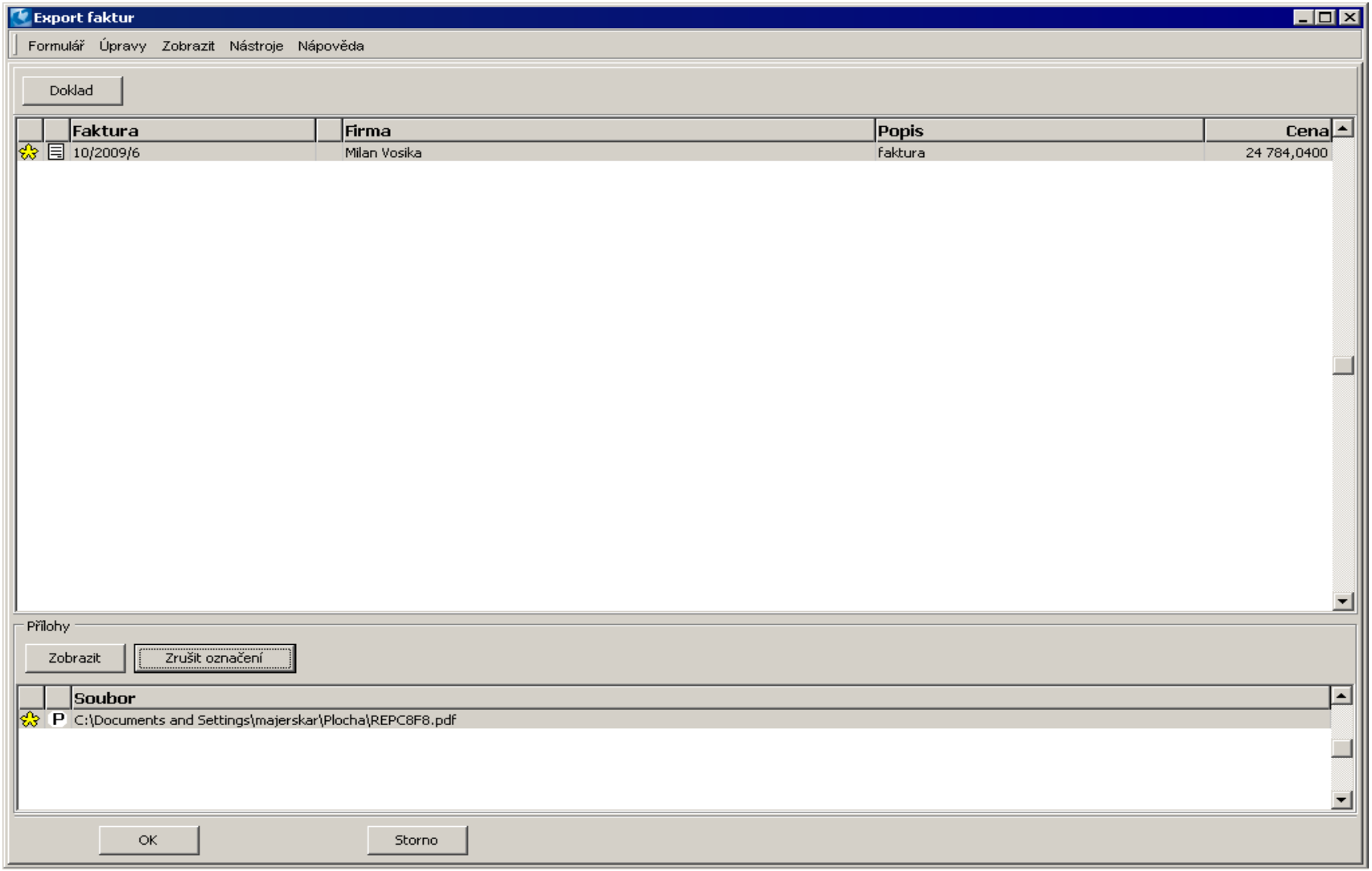

Import z formátu ISDOC

Parametry před spuštěním:

- AdvanceArticle – čísla zboží oddělené středníkem pro odečet zálohy
- ReportID – číslo sestavy zařazené v F9

Import z formátu ISDOC

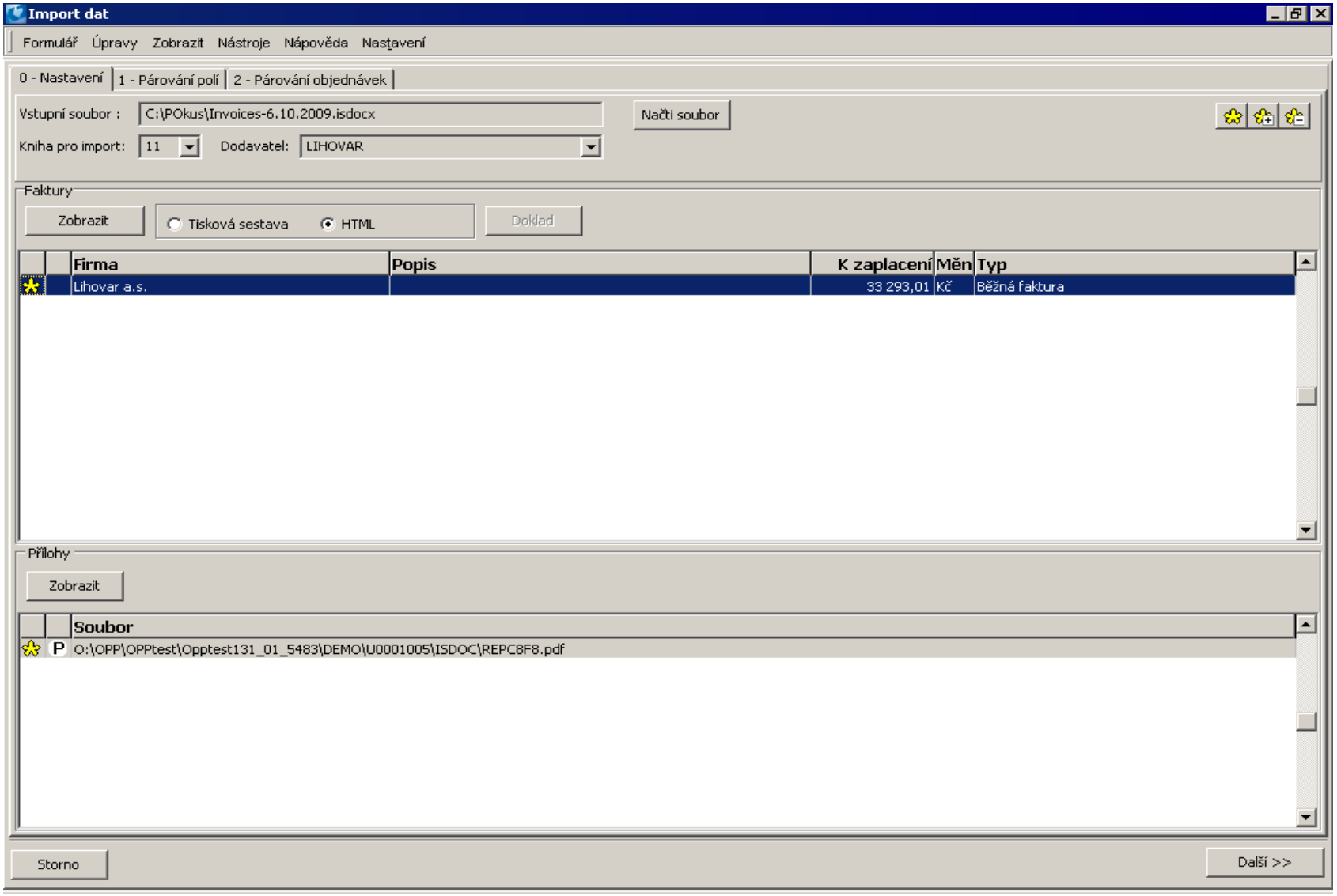

Import z formátu ISDOC

Doklad

Formulář Úpravy Zobrazit Nástroje Nápověda

Editor

Faktura
FV - 10/2009/6

Dodavatel:

IČ: 3456789012
DIČ: CZ3456789012
Telefón:
Fax:
Mail:
Internet:
Banka:
Účet/Kód banky: /
SWIFT:
IBAN:
PartyIdentification:
PartyName:
PostalAddress:
PartyTaxScheme:
RegisterIdentification:
Contact:
Objednávky přijaté:

Milan Vosika
Na Valentince
15000
Praha 5

Odběratel :

HTML | Beze změny | UTF-8 | Editor | Kód | Náhled

OK | Storno

Doklad

Formulář Úpravy Zobrazit Nástroje Nápověda

Editor

Ze dne: ...
Zakázka: ...
Dodací podmínky: ...
Způsob platby: ...

Banka:
Účet/Kód banky: /
SWIFT:
IBAN:

Zboží	Množství	MJ	Netto/MJ	Daň %	Netto	DPH	Brutto		
TV PANASONIC TV PANASONIC TX-21JTP	5.000	ks	9,242.86	19	46,214.29	8,780.72	54,995.01	Kč	
PALM TUN Palm Tungsten T3	1.000	kus	11,763.87	19	11,763.87	2,235.13	13,999.00	Kč	Identifikace jednotky
PALM TUN Palm Tungsten T3	1.000	ks	11,763.87	19	11,763.87	2,235.13	13,999.00	Kč	
356 Přepravní obal na PALM	2.000	ks	126.05	19	252.10	47.90	300.00	Kč	Identifikace zboží

	Daň %	Netto	DPH	Brutto	
Základní sazba DPH	19	69,994.12	13,298.89	83,293.01	Kč
Celkem		**69,994.12**	**13,298.89**	**83,293.01**	**Kč**

Počet položek: 4
Celkové množství: 9.000

Zálohy v K2	Zálohy v XML	Variabilní symbol	Částka		
	FAV - ZL/2009/2500003	2500003	20,000.00	Kč	Identifikace dokladu

Import z formátu ISDOC

Import dat

Formulář Úpravy Zobrazit Nástroje Nápověda Nastavení

0 - Nastavení | 1 - Párování polí | 2 - Párování objednávek

Cílový modul: Faktury přijaté

Povolit aktualizaci číselníku | Smazat implicitní hodnotu

Zvolit implicitní hodnotu

Pole datového modulu

PP	K2 JMÉNO	K2 POPIS	Název	Cesta	Impl. hodnota	A
!	Forma ob.	Forma objednávky			Dopisem	
!	Kód	Kód zakázky			03/2006	
!	Středisko	Středisko			EXP	
!	Zp.dopravy	Způsob dopravy			Jiný přeprav	
!	Zp.platby	Způsob platby			-	
		Stav pro nezaokr...				
	Adresát	Číslo adresáta				
	Brutto	Brutto				
	Brutto	Zaokrouhlené bru...				
	Brutto c	!Položkové! Brutt...				
	Brutto c	Brutto dokladu p...				
	Brutto cm	!Položkové! Brutt...				
	Brutto cm	Brutto dokladu p...				
	Brutto dec.	Brutto zaokrouhl...				
	Brutto skonto	Brutto podle skon...				
	Brutto skonto	Brutto podle skonta				
	Cena	Cena				
	Cena	Cena netto pro t...				
	CenaZapl	Částka dokladu p...				
	CFDSplaOd	CFDSplaOd				
	CFFi_PlMi	Stav příjem/výde...				
	CiZ	Vyhrazeno				
	Cizí měna	Cizí měna - stav ...				
	Částka dokladu	Částka dokladu				
	Číslo PLK	Identifikátor pro ...				
	Číslo účtu	Číslo účtu pro ba...				
	Dat.DPH	Datum doplňkové...				
	Datum	Aktuální datum				
	Datum likvidace	Datum likvidace				

Spojit

Odpojit

Výběr elementu:

Pole souboru XM

Name

- Invoice
  - DocumentType
  - ID
  - UUID
  - IssuingSystem
  - IssueDate
  - TaxPointDate
  - OrderReferences
  - LocalCurrencyCode
  - CurrRate
  - RefCurrRate
  - SupplementsList
  - AccountingSupplierParty
  - SellerSupplierParty
  - AccountingCustomerParty
  - BuyerCustomerParty

OK | Storno

Storno | Další >>

Import z formátu ISDOC

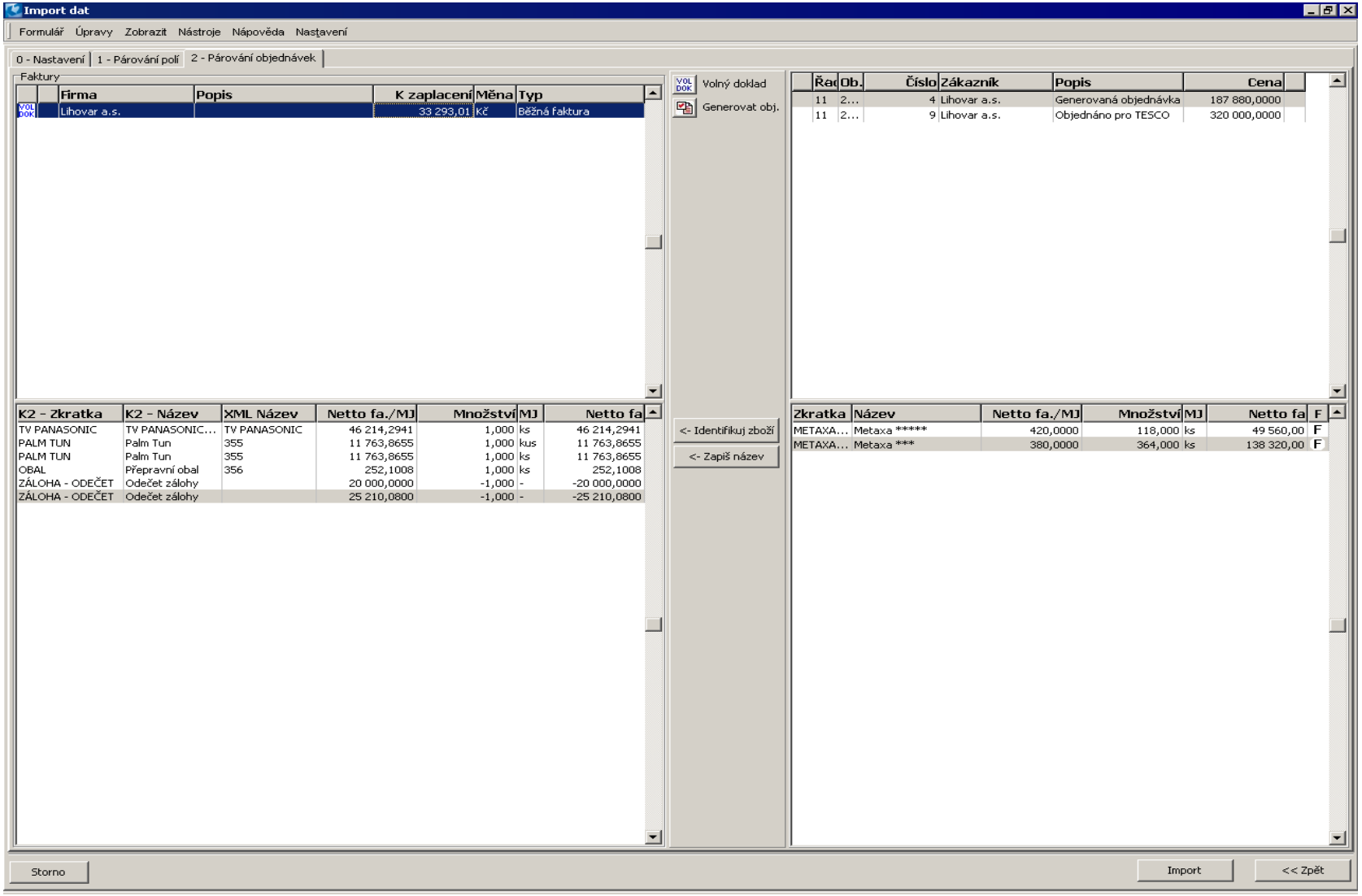

Děkuji za pozornost